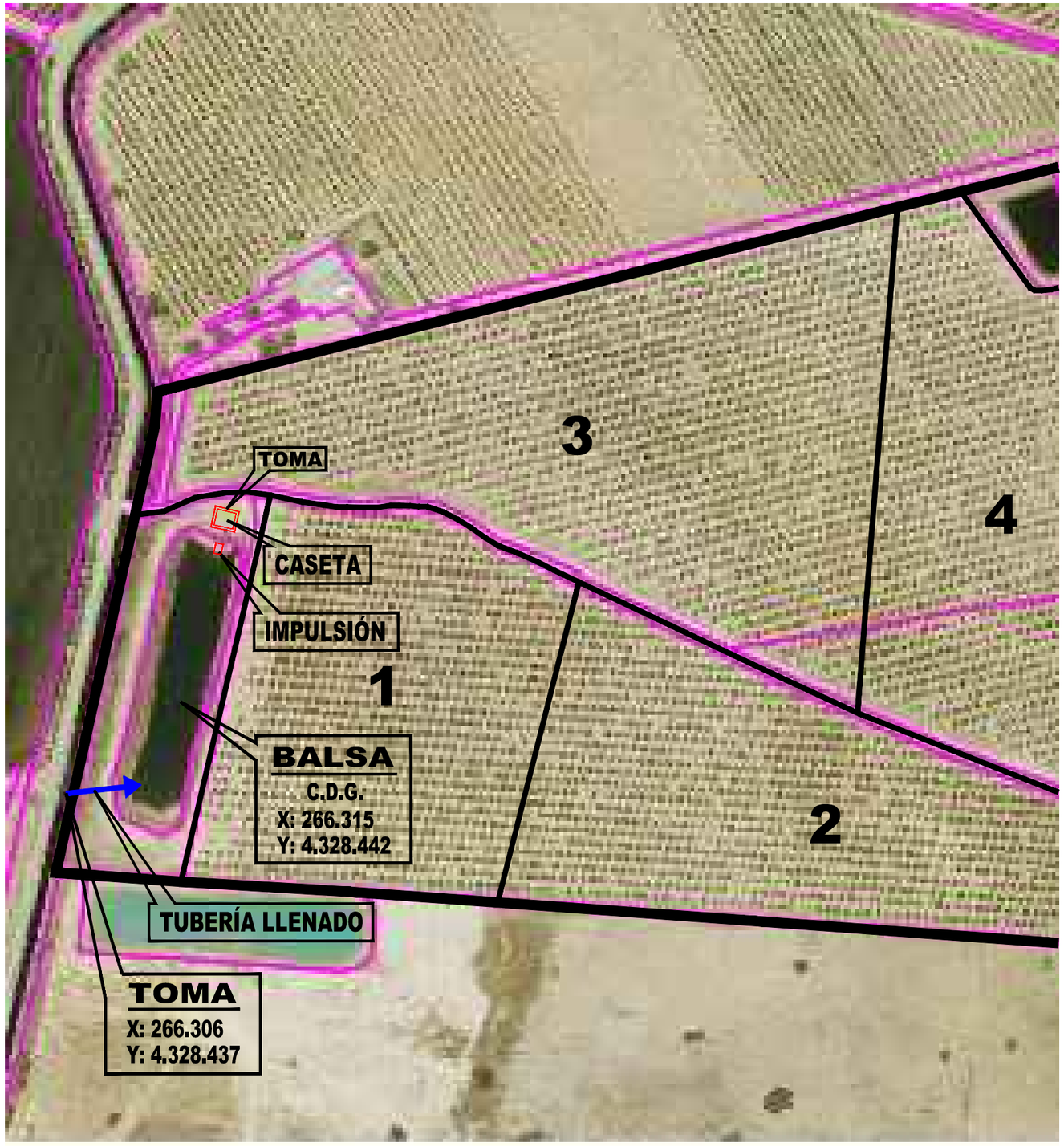

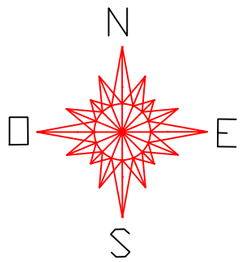

	INGENIERO DE CAMINOS, CANALES Y PUERTOS Colegiado nº 26179
PROYECTO: **PROYECTO DE PUESTA EN RIEGO 43-34-41 Ha. DE OLIVAR EN LA FINCA: "LA MATILLA"**	FECHA: Badajoz, abril de 2.018
TÉRMINO MUNICIPAL: DON BENITO (Badajoz)	ESCALA: 1/2500 — PLANO: **3**
PROPIEDAD: HEREDEROS DE D. JUAN RUIZ BANDA	FIRMA:
DESIGNACIÓN: **SITUACIÓN DE LA TOMA, TUBERÍA DE LLENADO, BALSA DE REGULACIÓN E IMPULSIÓN**	Fdo.-Julio-Francisco López Castillo.